

Thème 1 : l'habitat et les techniques

Ce thème est traité en parallèle avec un objet de la vie quotidienne : la hache

1

Le Paléolithique

1. Dans le musée, il n'y a pas d'espace consacré au Paléolithique. Sais-tu pourquoi ?

.....
.....

Le Mésolithique

2. Observe la maquette de l'abri du Mollendruz située en bas des escaliers et indique pourquoi les hommes se sont installés ici.



.....
.....

3. A part à l'entrée d'une grotte ou d'un abri rocheux, où pouvaient vivre les hommes à cette période ?

4. Les chasseurs-pêcheurs-cueilleurs du Mésolithique sont des nomades, qu'est-ce que cela signifie ?

- a) ils vivent en très grands groupes
- b) ils se déplacent régulièrement et n'ont pas de résidence fixe
- c) ils ne consomment que de la viande

Le Néolithique

5. Observe les maquettes du village lacustre et de la maison néolithique. Quels sont les changements par rapport à la période précédente ?



.....
.....
.....

6. Avec quels matériaux sont construites les maisons (nomme au moins trois matériaux) ?

.....
.....

7. Pourquoi celles-ci sont-elles sur pilotis (surélevées) ? Observe bien l'endroit sur lequel sont installées les maisons.

.....
.....

8. Le Néolithique voit l'apparition d'un nouvel outil : la hache en pierre polie. Observe dans les vitrines les différentes lames de hache, emmanchées ou non. Pourquoi la hache devient-elle un outil important au Néolithique ? A quoi va-t-elle servir ?

.....
.....

9. Essaie de retrouver une lame de hache dans la reconstitution de la fouille et dessine-la.

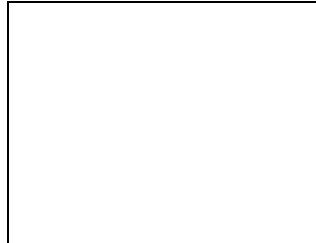

L'Âge du bronze

Avant de répondre aux questions, regarde le diaporama projeté dans la salle de l'Âge du bronze.

10. Dans les vitrines, observe les haches de cette période et dessine une lame de hache.



11. Quelle est la nouvelle matière utilisée pour la fabrication des lames de haches ?

.....

12. Quel avantage possède cette matière par rapport à la pierre ?

.....

Thème 2 : l'alimentation

1. Quel est le régime alimentaire de l'homme ?

Souligne la réponse exacte : *carnivore, frugivore, omnivore ou végétarien*

Le Paléolithique

2. Au fond de la première salle, l'image d'un glacier illustre le climat très froid qui régnait en Suisse il y a 20'000 ans. Quels sont les animaux qui vivaient en Europe à cette époque ?

Souligne les quatre bonnes réponses.



- | | | |
|-------------------------|--------------|----------|
| • Cheval | • Mouton | • Cochon |
| • Mammouth | • Renne | • Bison |
| • Tigre à dent de sabre | • Diplodocus | • Girafe |

Le Mésolithique

3. A partir de la maquette de l'abri du Mollendruz et la reconstitution de la grotte, imagine comment les hommes pouvaient se procurer de la viande.

.....



4. Hormis la viande, quels autres aliments récoltés dans la nature pouvaient être consommés par les hommes du Mésolithique ? Souligne les bonnes réponses.

- baies des bois, graines, noisettes, racines, champignons, tubercules, poissons, œufs

Le Néolithique

5. Quels changements fondamentaux se produisent dans le mode de vie des hommes au Néolithique ?

.....

6. Quelles sont les 5 espèces domestiques présentes à cette époque en Suisse ?

- | | | |
|----------|----------|----------|
| • Bœuf | • Chèvre | • Porc |
| • Cheval | • Chien | • Pigeon |
| • Mouton | • Poule | • Chat |

7. Quel est l'ancêtre sauvage du chien ?

.....
.....

8. De quel animal domestique l'aurochs est-il l'ancêtre ?

- Bœuf
- Cheval
- Mammouth

9. Dans une des vitrines du Néolithique, tu peux découvrir une faisselle. A quoi sert cet objet et qu'est-ce que cela peut indiquer ?

.....
.....

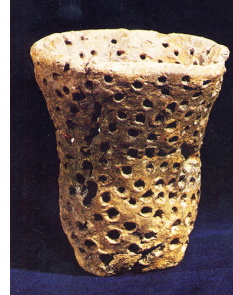

10. Qu'obtient-on en broyant des céréales ?

.....
.....

11. Dans les vitrines, repère au moins deux objets utilisés pour la chasse ou la pêche au Néolithique.

.....
.....

L'Âge du bronze

Avant de répondre à la question, regarde le diaporama projeté dans la salle de l'Âge du bronze.

12. Dans une tombe de l'Âge du bronze, tu peux observer des ossements appartenant à un cochon. Qu'est-ce que cela signifie ? (Aide-toi de la reconstitution de la tombe)

.....
.....

Thème 3 : la mort et les croyances

Le Paléolithique et le Mésolithique

1. Au musée, il n'y a pas de données sur les rituels funéraires de ces périodes. Sais-tu pourquoi ?

.....

2. Depuis quand penses-tu que les hommes enterrent leurs morts ?

- 1 million d'années
- 80'000 ans
- 5'000 ans

Le Néolithique

3. Observe les tombes en ciste (coffre en pierre) et les tombes en pleine terre le long de l'escalier. Combien d'individus sont enterrés dans chaque tombe ?

- tombe 1 (coffre, fond de la salle)
- tombe 2 (coffre)
- tombe 3 (coffre)
- tombe 4 (en pleine terre)

4. Dans ces tombes y a-t-il des enfants enterrés ?

5. Dans ces tombes, quels sont les objets qui accompagnent les morts ?

.....

6. De quelle matière est fait le coffre de ces tombes ?

- en bois
- en pierre
- en ciment

7. Voici le schéma d'une tombe reconstituée au musée dans laquelle est enterré un enfant. Complète-le en dessinant l'offrande déposée contre sa tête.

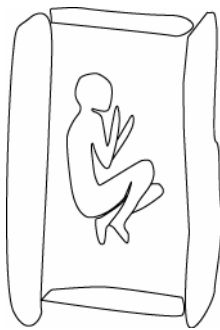

8. Dessine ci-dessous la position d'un mort tel qu'il est enterré actuellement.

9. A ton avis, pourquoi les hommes ont-ils dressé des menhirs ?

.....

10. Observe le menhir gravé de Lutry et reproduis ici les dessins qui y sont gravés.

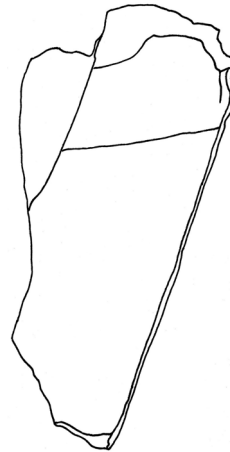

11. Quelles conclusions peut faire l'archéologue qui découvre une tombe très riche en offrandes ?

.....

L'Âge du bronze

Avant de répondre aux questions, regarde le diaporama projeté dans la salle de l'Âge du bronze.

12. Aide-toi des vitrines et des maquettes de la petite salle pour remplir cette grille de mots-croisés :

1. Quel est le nouveau rituel funéraire pratiqué à la fin de l'Âge du bronze ?
2. Comment s'appelle le récipient dans lequel les cendres sont déposées ?
3. Quel objet en bronze permet d'attacher les vêtements ?
4. Quel métal était utilisé à cette période pour fabriquer des parures, des lames de haches, etc. ?
5. Comment appelle-t-on un objet déposé dans une tombe pour accompagner les morts ?

